



事 務 連 絡

平成26年3月12日

法務局民事行政部首席登記官 殿
地方法務局首席登記官 殿
東京法務局民事行政部電子認証管理官 殿 (参考)

法務省民事局民事第二課
法務省民事局商事課

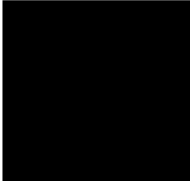

郵便料金の変更に伴う不動産登記事務及び商業登記事務の取扱いについて

郵便料金については、別添のとおり本年4月1日から変更される場所ですが、当該変更に伴う不動産登記事務及び商業登記事務（電子証明書の発行申請に係る事務を含む。）の取扱いについては、下記のとおりとしますので、連絡します。

記

- 1 本年3月31日までに申請等が受付されたものについては、申請人等の負担すべき郵便料金は旧料金（変更前の郵便料金）とするものとする。
 - 2 本年4月1日以降に申請等が受付されたものについては、申請人等の負担すべき郵便料金は新料金（変更後の郵便料金）とするものとする。
 - 3 商業登記の登記事項証明書等の交付請求に関する事務のうち、請求の受付時に登記所職員による審査が必要となるもの（代表者事項証明書のオンライン交付請求及び印鑑証明書のオンライン交付請求等の登記・供託オンライン申請システムで「審査待（自動判定外）」とされるもの）については、本月31日の17時45分までに、審査処理を完了する必要がありますので、留意願います。
- 

2014年4月1日(火)から 郵便料金が変わります。

消費税率の改定に伴い、郵便物・サービスの取扱料金を変更させていただきます。

なお、変更後の料金に対応した額面の
普通切手(11種類)、郵便はがき(8種類)及び郵便書簡(1種類)を
2014年3月3日(月)に発売いたします。

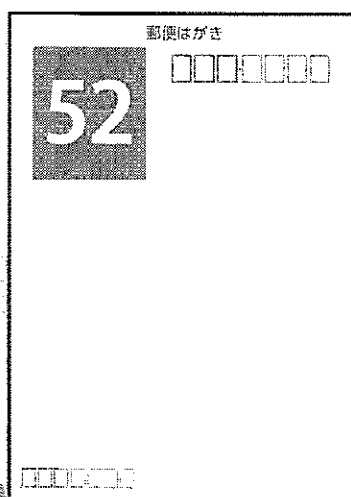
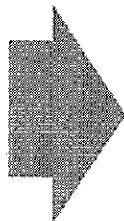
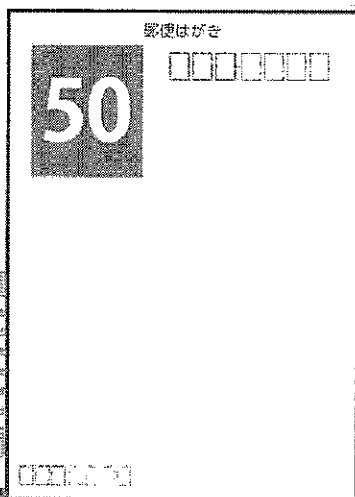

通常はがき
の場合

■ 変更後の料金(抜粋)

	定形郵便物	25g以内	82円	第二種郵便物	通常はがき		52円
		50g以内	92円		往復はがき		104円
第一種郵便物	定形外郵便物	50g以内	120円	特殊取扱料金(郵便物)	速達	250g以内	280円
		100g以内	140円			1kg以内	380円
		150g以内	205円			4kg以内	650円
		250g以内	250円		現金書留	損害要償額 1万円まで	430円
		500g以内	400円		一般書留 (現金以外)	損害要償額 10万円まで	430円
		1kg以内	600円		簡易書留	損害要償額 5万円	310円
		2kg以内	870円				
		4kg以内	1,180円				

*料金不足により配達できない場合もありますのでご注意ください。

レターパック、ゆうパック、ゆうメールは裏面をご覧ください。

詐欺などにご注意!!

レターパックで現金を送ることはできません。
詐欺や詐欺的投資勧誘にご注意ください。

レターパック改定料金

A4サイズ・4kgまで、全国一律料金

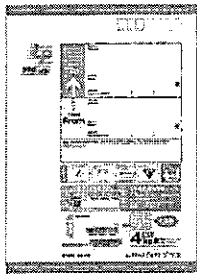

「お手元まで」しっかりお届け
対面受け取り

レターパックプラス

受領印あり **510円** (全国一律)

サイズ：340mm×248mm (A4ファイルサイズ)
重量：4kg以内

配達方法：対面でお届けし、受領印または署名をいただきます。

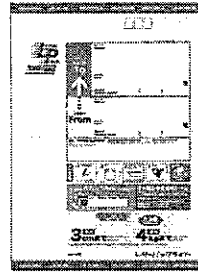

「郵便受けまで」手軽にお届け
郵便受け

レターパックライト

受領印なし **360円** (全国一律)

サイズ：340mm×248mm (A4ファイルサイズ)
厚さ：3cm以内 重量：4kg以内

配達方法：郵便受けへお届けします。

*レターパックは、全面の郵便窓口のほか、郵便切手販売所でも買い取ることができます。*損害賠償は行いません。*レターパックで現金を送ることはできません。
*エコパックは、2014年3月31日(月)をもってお引受けを終了いたします。その後、生戻しを行う予定です。

ゆうパック改定運賃・料金

ゆうパックは「地帯別サイズ制」

サイズ別運賃表 東京発の運賃

あて先地域 サイズ	近畿	東北・関東 信越・北陸 東海	近畿	中国・四国	北海道	九州	沖縄
60	610円	710円	810円	930円	1,030円	1,130円	1,230円
80	810円	930円	1,030円	1,130円	1,230円	1,340円	1,440円
100	1,030円	1,130円	1,230円	1,340円	1,440円	1,540円	1,650円
120	1,230円	1,340円	1,440円	1,540円	1,650円	1,750円	1,850円
140	1,440円	1,540円	1,650円	1,750円	1,850円	1,950円	2,060円
160	1,650円	1,750円	1,850円	1,950円	2,060円	2,160円	2,260円
170	1,750円	1,950円	2,060円	2,160円	2,260円	2,370円	2,470円

タテ+ヨコ+高さ

タテ+ヨコ+高さの合計が170cm・重さ30kgを超えるものは、お引受けできません。

※ゆうパックでは通関・税金を送ることはできません(無効の添え状・送り状は同封できます)。



沖縄県

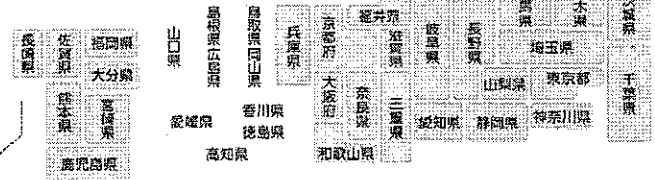

付加料金

区別	料金		
セキュリティサービス料金	370円		
本人限定受取料金	100円		
代金引換料金	一般の代金引換	260円	
	まとめ送金	3万円以内	324円
		10万円以内	540円
		20万円以内	864円
		30万円以内	972円
50万円以内	1,404円		
テルド料金	60サイズ	220円	
	80サイズ	350円	
	100サイズ	660円	
	120サイズ	660円	
	140サイズ	1,300円	
150サイズ	2,060円		

運賃割引

区別	割引額
持込割引	100円
複数口割引	50円
同一あて先割引	50円
指定サイト専任入力割引(オークションゆうパック)	30円

手数料

区別	料金
代金引換取消料金・引換金額の変更料金	570円

ゆうメール改定運賃・料金

書籍やカタログなどの送付に最適

基本運賃(全国均一)

重量	150g以内	250g以内	500g以内	1kg以内	2kg以内	3kg以内
運賃	180円	215円	300円	350円	460円	610円

※ゆうメールでは通関・税金を送ることはできません(無効の添え状・送り状は同封できます)。

特殊取扱料金

区別	料金	
速達	2kg以内	320円
	3kg以内	470円
一般書留	損害賠償額10万円まで	370円
	10万円を超える5万円ごとに	+21円
簡易書留	310円	

●「日本郵便株式会社Webサイト」
<http://www.post.japanpost.jp/>

●詳しくはお近くの郵便局へお問い合わせください。

ゆうびん

検索